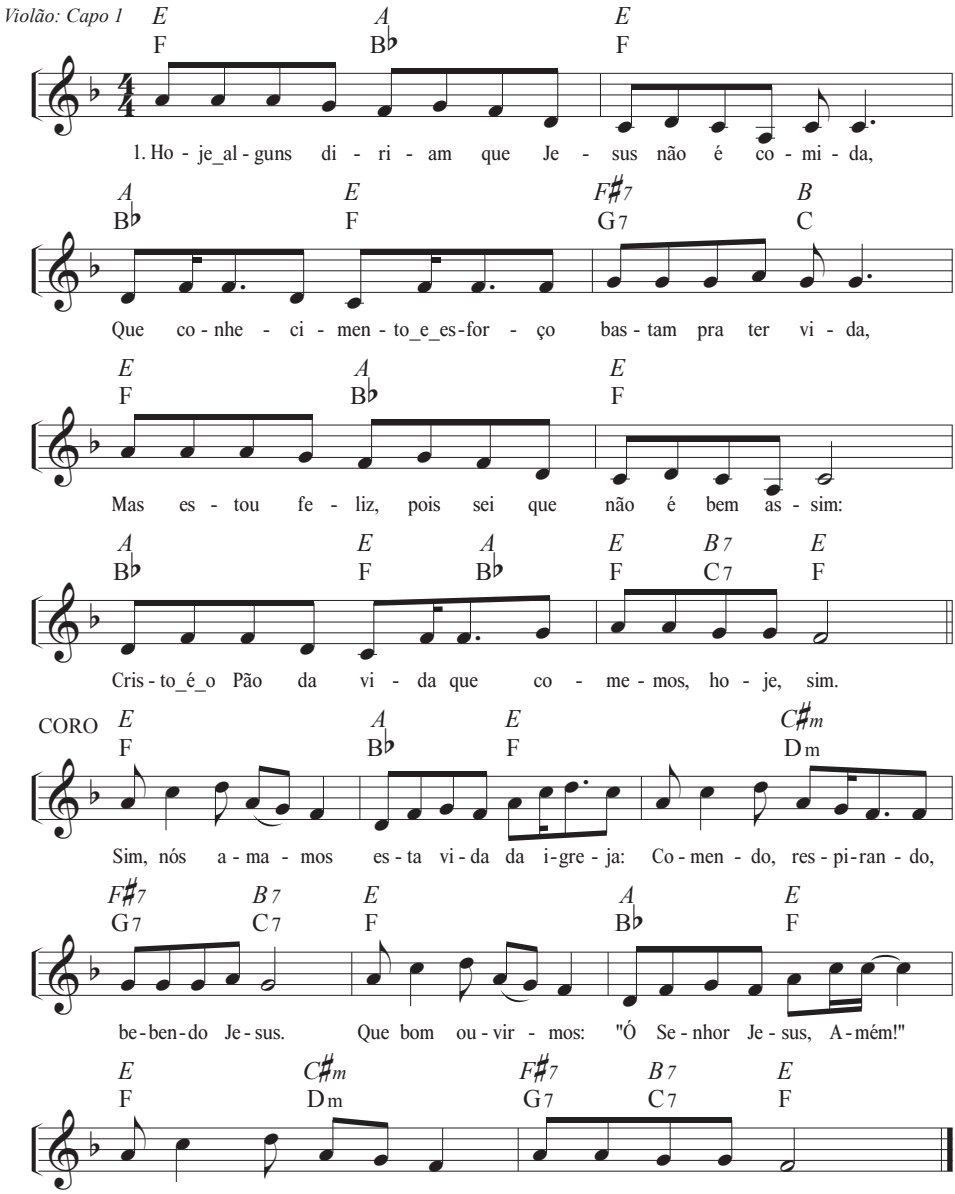
Violão: Capo 1
E A E
F B♭ F
1. Ho - je_al - guns di - ri - am que Je - sus não é co - mi - da,
A E F♯7 B
B♭ F G7 C
Que co - nhe - ci - men - to_e_es-for - ço bas - tam pra ter vi - da,
E A E
F B♭ F
Mas es - tou fe - liz, pois sei que não é bem as - sim:
A E A E B7 E
B♭ F B♭ F C7 F
Cris - to_é_o Pão da vi - da que co - me - mos, ho - je, sim.
CORO
E A E C♯m
F B♭ F Dm
Sim, nós a - ma - mos es - ta vi - da da i-gre - ja: Co - men - do, res - pi-ran - do,
F♯7 B7 E A E
G7 C7 F B♭ F
be-ben-do Je-sus. Que bom ou - vir - mos: "Ó Se - nhor Je - sus, A - mém!"
E C♯m F♯7 B7 E
F Dm G7 C7 F
Ma - ra - vi - lho - so_é ter co - mu - nhão com Deus!

Sim, nós amamos esta vida da igreja

Violão: Capo 1

E **A** **E**
1 Hoje alguns diriam que Jesus não é comida,
A **E** **F#7** **B**
Que conhecimento e esforço bastam pra ter vida,
E **A** **E**
Mas estou feliz, pois sei que não é bem assim:
A **E** **A** **E** **B7** **E**
Cristo é o Pão da vida que comemos, hoje, sim.

CORO:
E **A** **E**
Sim, nós amamos esta vida da igreja:
C#m **F#7** **B7**
Comendo, respirando, bebendo Jesus.
E **A** **E**
Que bom ouvirmos: "Ó Senhor Jesus, Amém!"
E **C#m** **F#7** **B7** **E**
Maravilhoso é ter comunhão com Deus!

2 Quando Ele nos enche, nós não somos mais os mesmos,
E ao invocá-Lo, as riquezas Suas temos.
Culto só aos domingos não nos traz satisfação;
Todo dia desfrutamos Sua comunhão.

3 Se as coisas e acontecimentos deste mundo
O arrastam, causam um vazio tão profundo,
Isso é porque você ainda não provou
O viver da igreja, onde Cristo é o Senhor.