

CONSAGRAÇÃO — TUDO SOBRE O ALTAR

7.6.7.6.D

447

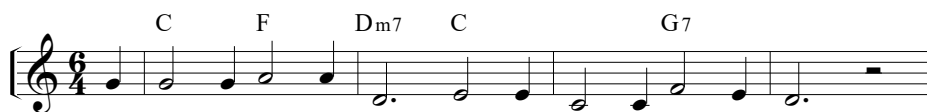

1. Es - pí - ri - to e al - ma E cor - po dou a Ti;



Que se - jam Teus pra sem - pre, É mi - nha_o - fer - ta/a - qui.

CORO



Pus tu - do no al - tar Teu, Sou to - do Teu, Se - nhor;



Me guar - da sen - do só Teu, Com fé e com fer - vor.